

Corbreuse

Bulletin Municipal d'Information - Mars 2018 - n°185



web



De drôles de sculptures... page 4



Loto du club de foot... page 5



*« Ce n'est pas parce qu'en hiver on dit :
" Fermez la porte, il fait froid dehors "
qu'il fait moins froid dehors quand la porte
est fermée ».*

Pierre DAC

www.mairie-corbreuse.fr





Dans vos agendas...

Samedi 24 mars 2018 :

10h30 en mairie : Cérémonie de citoyenneté

14h00 place de l'Eglise : inauguration de la boîte à livres

Vendredi 6 avril 2018 :

Carnaval des écoles

Samedi 7 avril 2018 :

14h00 devant la mairie : Essonne Verte Essonne Propre -
Ramassage des déchets, nettoyage du village

La Mairie en pratique :

HORAIRES D'OUVERTURE :

LUNDI de 15h00 à 18h00

MERCREDI de 9h00 à 12h00

VENDREDI de 15h00 à 18h00

SAMEDI de 9h00 à 12h00

COMMUNICATION :

Téléphone : 01.64.59.40.63

Courrier électronique : mairie.corbreuse@wanadoo.fr

Site internet : www.mairie-corbreuse.fr (rubrique contacts)

Facebook : www.facebook.com/corbreuse/

DEMANDE DE RENDEZ-VOUS :

Si vous souhaitez rencontrer Monsieur le Maire ou l'un de ses adjoints, vous pouvez demander un rendez-vous au secrétariat de la Mairie.

édito



L'hiver se termine, et on peut dire que c'est avec une certaine impatience que nous attendons le printemps. Je souhaite remercier Francis Haudebourg, responsable des services techniques et l'ensemble de nos agents communaux qui ont été fortement mobilisés lors des épisodes neigeux (salage des rues, entraide à nos habitants pour regagner leur domicile...). De nombreux messages nous sont parvenus par mail ou sur la page

Facebook de notre village pour souligner l'efficacité de nos services.

Avec l'arrivée du printemps, voici revenu le temps des fleurs. Depuis de nombreuses années, la municipalité s'attache à mettre en valeur le cadre de vie privilégié du village. Des efforts récompensés par deux labels : « Villes et Villages fleuris et Terre Saine ».

Les services techniques entretiennent les espaces verts et publics et les chemins sur la commune. Cet entretien se fait de façon raisonnée, obéissant aux principes du développement durable. Il s'agit d'entretenir différemment les espaces selon leurs usages : espaces de loisirs, espaces paysagers, prairies ou encore fossés d'eaux pluviales.

La gestion différenciée des espaces verts est devenue un principe et une exigence. L'objectif est de favoriser la biodiversité tout en assurant un entretien raisonné et durable, permettant aussi de rationaliser les coûts tout en favorisant la qualité de notre cadre de vie.

Dans ce sens, divers principes sont appliqués :

- mettre en place des végétaux peu gourmands en eau, nécessitant moins d'entretien,
- faucher raisonnablement les fossés : laisser la végétation au fond du fossé pour favoriser l'écoulement des eaux et la biodiversité, faucher plus court de part et d'autre du fossé pour favoriser la visibilité et la sécurité.

La commune a engagé un audit du patrimoine arboré avec l'aide du Conseil Départemental. La commission « Environnement » travaille également sur le diagnostic des mares du village avec La Société Nationale de la Protection de la Nature.

Coté travaux, la 2^{ème} phase de la modernisation de l'éclairage public est terminée. Un gros chantier nous attend : la rénovation de la mairie va débuter dans les prochaines semaines. Notre secrétariat sera assuré dans les locaux du clos de l'Abside. Nous nous excusons, par avance, pour la gêne occasionnée lors de ces travaux.

Vos élus mettent tout en œuvre pour dynamiser et moderniser notre commune.

Fabrice SARRAZIN

Adjoint au Maire délégué aux travaux et aux services techniques, aux réseaux, aux espaces verts et au développement durable.

SOMMAIRE

CORBREUSE AU JOUR LE JOUR

De drôles de personnages.....	p 4
Loto du club de foot.....	p 5
Le Jardin des racines	p 5

LA MUNICIPALITÉ VOUS INFORME

Collecte des végétaux.....	p 6
Action pour la planète.....	p 6
Mars Bleu.....	p 6
Salon des plantes à Dourdan	p 7
Exposition sur le centenaire de la grande guerre.....	p 7
Association I.A.D.E.S.....	p 7
Travaux à la Mairie	p 7

CONSEIL MUNICIPAL ENFANTS

Compte-rendu du 23 janvier 2018	p 8
---------------------------------------	-----

CORBREUSE PRATIQUE

Urbanisme	p 10
État civil	p 10
Remerciements.....	p 10
Vie de la paroisse.....	p 10
Infos pratiques	p 11

Remise des articles auprès de Sonia RAFFUGEAU, avant le **20** du mois précédent la parution :
mairie.corbreuse@wanadoo.fr

CORBREUSE Communication Mars 2018

Directeur de publication : Denis MOUNOURY, Maire

Service communication : Sonia RAFFUGEAU

Comité de lecture : Valérie DELEMER, Isabelle NOTOT, José CORREIA, Christophe BARRAULT et Jean-François QUENTIN

Tél : 01 64 59 40 63 / mairie.corbreuse@wanadoo.fr

Conception, réalisation et diffusion : Mairie de Corbreuse. Imprimé par nos soins avec un matériel écoresponsable



DE DRÔLES DE PERSONNAGES ONT ENVAHI NOTRE VILLAGE...

Lors de l'épisode neigeux du mois de février, la commission communication, via Facebook avait demandé aux Corbreusois d'envoyer des photos des bonhommes de neige. Voici quelques clichés reçus. Bravo aux artistes.

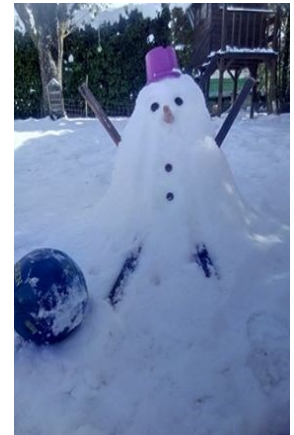

LOTO DU CLUB DE FOOT DE CORBREUSE SAINTE-MESME



Pour sa 2ème édition, le **dimanche 4 Mars 2018**, l'association est très contente d'avoir une nouvelle fois rempli la salle du Foyer Rural de Corbreuse. Elle a accueilli 180 personnes.

L'animateur Jean-Pierre WALTER, avec le soutien de sa femme Marie-Jo, nous ont mis très à l'aise et je les remercie grandement.

Je voudrais aussi remercier certains membres du bureau et parents qui nous ont bien aidés pour préparer la salle samedi après-midi et le jour J pour le déroulement du Loto avec les caisses et la buvette. Merci à eux, ils se reconnaîtront.

Merci également aux quelques mamans qui nous ont gentiment préparé des gâteaux et des crêpes.

Sans oublier mes Sponsors pour les lots et un peu du financement de ceux-là :

Intermarché, Blanche De Castille, Les Galandières, Autosur Dourdan, Camion pizza artisanale Dourdan, Sylvie Coiffure, Cave du Gourmet à Sermaise, Virginie Lahsen Massage Oxyzen,

Rendez vous l'année prochaine, la date est déjà connue le **DIMANCHE 3 MARS 2019**.

Le Président Richard BOUCHER



ASSOCIATION LE JARDIN DES RACINES - JARDINS FAMILIAUX DE CORBREUSE

Une partie de l'association s'est retrouvée le **samedi 17 Mars** aux pieds de la vigne afin d'en effectuer la taille. Malgré toute la bonne humeur et l'envie de ces volontaires, la taille n'a pu se faire. Le doyen du jour Alain dès le premier coup de sécateur s'est aperçu rapidement que la montée de la sève était effective et qu'il était donc trop tard pour la coupe car on risquait de détériorer celle-ci.

Rendez-vous est pris à l'automne pour la prochaine taille, mais déjà des idées de remplacement des pieds morts et une rehausse de celle-ci est en gestation.

Léandre le jeune et dynamique président de l'association, souhaite retrouver pour la cueillette en septembre tous les parents et enfants du village comme cela se faisait avant.



COLLECTE DES VEGETAUX

Le ramassage des végétaux a repris sur la commune le **mercredi 7 mars 2018**, mercredi après-midi les semaines paires.



ACTION POUR LA PLANETE !

Troisième édition du concours éco-citoyen "Action pour la planète !" lancé le 20 novembre dernier par le Conseil Départemental.

De nombreuses actions ont été proposées par les essonniens. Parmi celles-ci 12 initiatives ont été sélectionnées par un jury. Pour les départager et les récompenser, ces 12 actions vont désormais être proposées à un vote citoyen.

Pour soutenir une de ces initiatives, rendez-vous sur

www.action-planete.essonne.fr du 12 mars au 15 avril 2018.

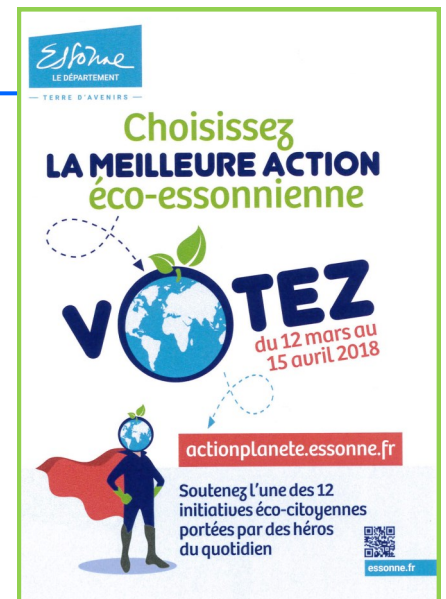

MARS BLEU 2018 - Le cancer colorectal, le dépister à temps peut vous sauver la vie

En France, le cancer colorectal se situe, tous sexes confondus, au troisième rang des cancers les plus fréquents (17 500 décès par an*). Ce cancer est la deuxième cause de décès par cancer chez les femmes (8496 décès par an*) et le troisième chez les hommes (9337 décès par an*). Il est particulièrement fréquent à partir de 50 ans. **Pourtant détecté tôt, il se guérit dans 9 cas sur 10.**

Le test de dépistage est **simple, rapide (1 seul prélèvement) et se réalise à domicile**. Il permet de détecter du sang dans les selles invisible à l'œil nu.

L'ADMC 91 (Association pour le Dépistage des Maladies Cancéreuses de l'Essonne) invite tous les 2 ans par courrier les hommes et les femmes de 50 à 74 ans à se rendre chez leurs médecins traitants pour retirer le test de dépistage.

Le test est pris en charge à 100% par l'assurance maladie et les résultats vous sont envoyés ainsi qu'à votre médecin traitant.

Dans 96% des cas, le test est négatif. Cela signifie qu'aucun saignement n'a été détecté. **Il est très important de refaire le test 2 ans plus tard et de surveiller les signes d'alerte dans l'intervalle.**

Dans 4 % des cas, le test est positif. Cela ne signifie pas que vous avez un cancer mais que du sang a été détecté dans les selles. Pour en identifier l'origine, votre médecin prescrit alors une coloscopie.

A partir de 50 ans, puis tous les 2 ans, le bon réflexe, c'est de parler du dépistage du cancer colorectal avec votre médecin traitant.

Pour plus de renseignements, consultez le site internet de l'ADMC 91 à l'adresse suivante: www.admc91.org ou contactez-nous par téléphone au 01 64 90 75 81 ou par mail à : colorectal@admc91.org

* source « Les cancers en France en 2016 - L'essentiel des faits et chiffres (Février 2017) »

SALON DES PLANTES A DOURDAN

20ème salon des plantes à DOURDAN, Parc Lejars Rouillon, **samedi 21 et dimanche 22 avril 2018.**

Samedi 16h : lâcher de ballons

Dimanche 15h : Concert HARNOLFIA Big Band Jazz

Entrée libre de 10h à 18h.

Organisé par le Rotary Club de Dourdan.

Le bénéfice est intégralement reversé à leurs actions humanitaires.

EXPOSITION SUR LE CENTENAIRE DE LA GRANDE GUERRE

Dimanche 10 juin 2018 au Foyer place de Garlande sera organisée une exposition sur le centenaire de la Grande guerre.

La Mairie et la Commission culturelle cherche des personnes pouvant prêter : objets, livres, documents, livrets militaires etc...

Merci de se faire connaître en mairie en indiquant : votre nom et numéro de téléphone ou e-mail ainsi que ce que vous souhaitez exposer.

L'Equipe culturelle

I.A.D.E.S. (Inter Association Dourdan Essonne Sud)

Cette association qui accueille à DOURDAN des personnes adultes en situation de handicap mental **recherche des bénévoles.**

Vous avez du temps, vous souhaitez partager votre savoir-faire, vos passions, rejoignez l'IADES et nos résidents pour :

- contribuer au maintien des acquis scolaires,
- les conduire aux offices religieux,
- les accompagner en randonnées,
- les soutenir dans leurs démarches,
- les aider pour des soins esthétiques,
- jardiner avec eux,
- faire de la musique avec eux,
- animer des après-midi récréatives,
- raconter des histoires,
- ou simplement les rencontrer.

Contactez l'IADES :

Tél : 01 64 59 30 66

E-mail : benevolat@iades.fr

TRAVAUX A LA MAIRIE

En vue des travaux de réhabilitation de la mairie, celle-ci sera transférée fin avril au Clos de l'Abside rue des Montceaux. Les horaires d'ouverture au public resteront inchangés.





Compte rendu du 23 janvier 2018

Présents : Christophe BARRAULT– Richard BOUCHER - Valérie DELEMER – Madeleine MAZIERE – Ambre EUZENAT – Noah OSSENI– Mélissa ARRUS – Simon DERAMAIX – Arthur SAUGEZ – Talik TOURE DE NIET - Natan BOST– Maxence OPENNEAU – Joan TANAZACQ Valentine MARANDON – Prunelle MARTINSKY

Absents ou excusés : Denis MOUNOURY – François PIEROT – Isabelle NOTOT – Anne-Marie MASSONNEAU

Lofti BOUBEKEUR – Sofian SEREZAT- Mathis SUZAN

Rédactrice : Valérie DELEMER

♦ Retour sur les vœux du Maire

Les conseillers municipaux adultes remercient les jeunes conseillers qui ont pu se rendre disponibles pour les vœux du Maire.

Les jeunes conseillers présents s'accordent à dire que les deux informations marquantes évoquées par Monsieur le Maire sont :

- La réfection de l'éclairage public et plus particulièrement chemin des champs
- La rénovation de la Mairie initiée en vue de la mise aux normes PMR (Personnes à Mobilité Réduite) et électrique.

Il est rappelé aux jeunes conseillers que pendant les travaux, les services municipaux seront délocalisés au clos de l'Abside et les réunions du CME également.

♦ Les projets du CME

Lors de la séance précédente, 2 sujets ont été choisis par le CME comme projets à concrétiser pendant leur mandat, il s'agit aujourd'hui de commencer à réfléchir à leur mise en œuvre.

Un tour de table est effectué afin de recueillir les propositions, seront retenues les plus fréquentes.

♦ Sécurité

- Radar pédagogique à l'entrée de Corbreuse en venant de Dourdan
- Dos d'âne au stade en venant de Les Granges le Roi
- Dos d'âne rue de l'Orme creux entre la rue des écoles et l'église
- Plus de trottoirs rue de l'Orme creux et rue d'Etampes :

Le sujet ayant déjà été étudié par le Conseil Municipal il est répondu que cette question très complexe ne pourra pas être traitée par le CME. En effet, certains trottoirs très anciens sont très étroits, mais leur réfection aujourd'hui devrait obligatoirement respecter les normes PMR qui imposent entre autre une largeur minimum d'1.40m. Les rues concernées ne seraient alors plus suffisamment larges pour maintenir deux voies de circulation et toute modification du sens de circulation d'une rue implique de modifier le sens de circulation du village tout entier.

- Mettre la rue de l'orme creux en sens unique.
Cela impliquera de modifier le sens de circulation du village également
- Dos d'âne dans la rue du cimetière
La question est de savoir s'il y a vraiment danger

- Retirer les dos d'ânes inutiles rue Rapace Madame et rue du Cordier
- 1 stop + 1 dos d'âne impasse des Aricandiers
- 1 feu tricolore sur la Route Départementale en direction de Dourdan

L'ensemble de ces propositions sera évoqué avec la commission circulation et un retour sera fait au CME.

♦ **Boîtes à livres**

Pour mémoire, chaque participant devait amener 1 ou 2 modèles et savoir où le situer.

- Une vitrine (transparente) avec une ouverture vers le haut

Afin d'éviter les problèmes d'étanchéité en cas de pluie, il est préférable de choisir une ouverture en façade

- Une vitrine en forme de maison avec ouverture en façade
- Aménagement d'une Cabine téléphonique (impossible : les dernières ont été démontées par Orange à qui elles appartenaient)

Emplacements : * celle destinée aux enfants : devant l'école élémentaire, sur le mail des grandes ouches face à l'école près du carré potager

* l'autre : au foyer ou à la Mairie, à l'arsenal ou près du carré potager ou place

Garlande

♦ **Carrés potagers**

Ces carrés potagers partagés ont été créés par le CME l'an dernier, il y en a un à l'église et un face à l'école élémentaire.

Bien que l'entretien peut être fait par n'importe quel habitant, il est rappelé aux jeunes conseillers qu'ils peuvent peut-être les entretenir régulièrement dès le retour des beaux jours.

♦ **Boum du CME**

La date arrêtée pour la boum cette année est le 23 juin, cependant nous savons déjà que le DJ qui a animé les 2 dernières boums, ne sera pas disponible, donc n'hésitez pas à faire des suggestions si vous en connaissez un.

Prochaine réunion mardi 20 mars à 18h30

URBANISME

Déclarations préalables :

- Mme MIKOLAJEWSKI Marion
DP 091 175 18 10001

Modifications de clôture

- Mr BONNAL DE KERANNE
DP 091 175 18 10002

Remplacement des menuiseries

- Mr BONNAL DE KERANNE
DP 091 175 18 10003

Réfection remaniement de couverture

- Mr GRIMALDI Nicolas
DP 091 175 18 10004

Remplacement portail et clôture

Permis de construire :

- SCEA Ferme du Trouvilliers, Mr GRASSL
PC 091 175 17 50004

Construction d'un silo à grain

- Mr LAMIRAUD Dimitri
PC 091 175 17 50005

Extension

- Mr DEBIT Damien
PC 091 175 17 50006

Aménagement des combles

ÉTAT CIVIL



Naissance :

4 février 2018 : Eva BALLABRIGA ; **6 février 2018 :** Wassim BENREGUADA ;
19 février 2018 : Aurore JARNO ; **20 février 2018 :** Naëlys OSSENI.

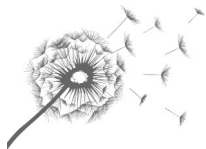

Décès :

20 février 2018 : Louise DUCAMP veuve GRENAULT

REMERCIEMENTS

La famille de DAGNET Josette souhaite remercier toutes les personnes ayant fait preuve de sympathie suite au deuil qui vient de l'affecter.

VIE DE LA PAROISSE

Date de la prochaine messe à Corbreuse : Samedi 31 mars à 18h30.

INFOS PRATIQUES



PERMANENCE DE Mr Denis MOUNOURY Maire de Corbreuse

Si vous souhaitez rencontrer votre Maire, celui-ci vous reçoit sur rendez-vous.



Laëtitia ROMEIRO DIAS Députée LREM de la 3^{ème} circonscription de l'Essonne

Votre députée vous reçoit sur rendez-vous :

Lundi et mercredi de 10h à 19h

Jeudi et vendredi de 10h à 15h

Le 1^{er} samedi de chaque mois de 10h à 14h

Tél : 09 51 12 40 06

Tél : 07 86 61 13 19

Mail : laetitia.romeirodias@assemblee-nationale.fr

ou par écrit

11 avenue colonel Rozanoff

91220 Brétigny-sur-Orge



PERMANENCE DE Mr Dominique ECHAROUX Conseiller départemental du canton de Dourdan

Si vous souhaitez rencontrer votre Conseiller départemental, celui-ci reçoit sur rendez-vous

Tél : 06.09.75.19.19

Mail : decharoux@cg91.fr



Jocelyne GUIDEZ Sénatrice de l'Essonne

Si vous souhaitez rencontrer votre Sénatrice, celle-ci reçoit sur rendez-vous

Tél : 01 42 34 24 78

j.guidez@senat.fr

SYLVIE COIFFURE

5 Place Etienne de Garlande

Tél : 01 64 59 52 36

Mardi : 9h00 à 12h00 et 14h00 à 18h30

Mercredi : 9h00 à 12h00 et 14h00 à 19h00

Jeudi : 9h00 à 12h00 et 14h00 à 20h00

Vendredi 9h00 à 12h00 et 14h00 à 19h00

Samedi : 8h30 à 17h00

CAFÉ LE CLOS DE COIGNIÈRES

9 rue des Montceaux

Lundi - Mercredi - Jeudi : 7h30 à 13h30

16h00 à 20h00

Vendredi : 7h30 à 13h30

16h00 à minuit

Samedi : 8h00 à 13h30

16h00 à 20h00

Dimanche : 10h00 à 13h30

16h00 à 20h00

Dépôt de pain

EPICERIE

Place Etienne de Garlande

Tél : 09 51 52 53 99

Du lundi au dimanche : 7h30 à 13h00

15h30 à 20h00

Dépôt de pain

DÉCHÈTERIE DE DOURDAN

ZA de la Gaudrée - 14 avenue du 14 juillet

Tél : 06 79 44 85 47

Lundi : 14h00 à 17h00

Mardi : fermée

Mercredi : 10h00 à 13h00 / 14h00 à 17h00

Jeudi : fermée

Vendredi : 14h00 à 17h00

Samedi : 10h00 à 13h00 / 14h00 à 17h00

Dimanche : 10h00 à 13h00



PHARMACIE DE GARDE

Pour les jours ouvrés, chaque pharmacie assure un service d'urgence nuit une fois par semaine selon la rotation suivante :

Lundi	Pharmacie Action Pharma
Mardi	Pharmacie de la Croix St Jacques
Mercredi	Pharmacie de la Gare
Jeudi	Pharmacie Jouffroy
Vendredi	Pharmacie du Château

Le service de nuit est assuré sur place jusqu'à 22h30 (sauf la pharmacie Jouffroy jusqu'à 21h30) par le pharmacien de garde. En dehors de ces horaires, pour les ordonnances urgentes, le pharmacien n'ouvrira, pour des raisons de sécurité, que sur appel du médecin prescripteur ou de la gendarmerie.

Les week-end, le pharmacien commence sa garde le samedi soir à l'heure habituelle de fermeture jusqu'au lundi matin.

Mars 2018

4 mars :	Pharmacie Action Pharma
11 mars :	Pharmacie de la Gare
18 mars :	Pharmacie du Château
25 mars :	Pharmacie de Garlande

Avril 2018

1 ^{er} et 2 avril :	Pharmacie Action Pharma
8 avril :	Pharmacie de la Croix Saint-Jacques
15 avril :	Pharmacie de la Gare
22 avril :	Pharmacie de Garlande
29 avril :	Pharmacie du Château

Sous réserve de changements

Pharmacie du Château

Catherine Chakib
22 rue de Chartres - 91410 DOURDAN
Tél : 01 64 59 86 14

Pharmacie de la Croix Saint-Jacques

Chantal Coquand
C.C. Croix St-Jacques - 91410 DOURDAN
Tél : 01 64 59 86 77

Pharmacie Bachelart & Dhennin

Action Pharma
46 rue Raymond Laubier - 91410 DOURDAN
Tél : 01 64 59 71 71

Pharmacie de la Gare

Catherine Nuel & JP Frangeul
1 rue Amédée Guénée - 91410 DOURDAN
Tél : 01 64 59 55 40

Pharmacie de Garlande

Aymeric Jouffroy
6 place Garlande - 91410 CORBREUSE
Tél : 01 64 59 52 28

Lundi : 10h00 à 12h30 et 15h30 à 19h30

Mardi au vendredi : 9h00 à 12h30 et 15h30 à 19h30

Samedi : 9h00 à 13h00

MÉDECINE DE GARDE

Le week-end ou un jour férié, de 8h00 à 20h00, en l'absence de votre médecin traitant, composez le 01.64.46.91.91
En cas d'**urgence vitale**, composez le **15**

PODOLOGUE

Madame PARANT, podologue, assurera sa consultation le **vendredi 23 mars 2018** au Clos de l'Abside.
Prendre rendez-vous au :
01 64 59 65 41

MASSEUSE KINESITHERAPEUTE

Hélène BAILLY, Masseuse kinésithérapeute, est installée Place de Garlande.

Vous pouvez joindre cette dernière au au :
01 64 59 49 80 ou 06 23 05 52 72

N°1 des peintures & produits de décoration en Vente Directe pour relooker toute la maison

Valérie Mandaglio

Conseillère Eléonore déco
+33 6 95 20 57 77
vm.eleonoredeco@gmail.com



Grand mobilier - Pochairs
Meubles & Objets
Effets déco - Métaline

Café Déco

Cuisines - Salles de Bain
Murs & Plafonds
Béton ciré Pro & Béton ciré

La Maison Blanche
Horticulteur - Pépiniériste
Espaces verts
Mickaël VEILLON

PLANTES
VERTES
ET FLEURIES
COMPOSITIONS
FLORALES



Rte de Sainte Mesme - 91410 DOURDAN
Tél. 01 64 59 51 14 - Fax 01 60 81 06 63

**ENTREPRISE GÉNÉRALE
DE MAÇONNERIE**
Venancio et Valente

01 30 59 04 15

38 Res. St Marc
78660 Allainville aux Bois
SIRET : 503 652 299 00010



HOC - Huilerie de l'Orme Creux

Fabrication artisanale d'huile
de lin et dérivés (savon noir,
encaustique, huiles alimentaires,
etc ...)

24 rue de l'Orme Creux - 91410 Corbreuse
06 82 85 73 47 pour rdv ou www.h-o-c.fr



DAMIEN COUTURIER
5, rue du Petit Four
91410 CORBREUSE
Tél : 06.21.15.63.32
01.64.95.58.64

Site : www.dam-nature.com
Mail : damnature91@aol.fr

Dam nature
Piscine
Bassin de baignade
Terrassement
Maçonnerie
Éclairage de jardin
Arrosage automatique
Clôture
Terrasse en Bois

Expert jardins
Paysagiste par nature

UNEP
les entreprises
du paysage

Dam nature
Jardinage

Entretien de jardin
pour les particuliers
en service à la personne
Prestataire agréé par l'état,
bénéficiez de -50% d'impôts*
*Sous réserve de conditions







TOUS VEHICULES
Tourisme - Utilitaires
Camping-Car - 4x4 - Véhicules de collection

SECURITEST
CONTROLE TECHNIQUE

**CONTROLE TECHNIQUE
DOURDANNAIS**

Gérant : Marc NOEL
Ouvert du lundi au samedi
avec ou sans rendez-vous
13 rue d'Orsonville 91410 Dourdan
Tél. : 01 60 81 01 28

N° D'IMPRIMÉ : XXXXXX

GARAGE LEROY

Toutes marques - Peinture - Mécanique - Carrosserie



- ♦ Pneus, vidange, freins, échappement, amortisseurs, train-avant, pare-brise : réparation ou remplacement.
- ♦ Paiement en quatre fois sans frais sous réserve d'acceptation du dossier
- ♦ Prêt de véhicule

Z.A. de Marly - CORBREUSE - 01.64.59.45.50
Lundi / Vendredi : 8h30 - 12h00 // 13h30 - 18h00
Mardi / Mercredi / Jeudi : 8h30 - 12h00 // 13h30 - 18h30

So'Luce Bien-Être
Neurofeedback dynamique
Des solutions pour se sentir mieux...

3 Chemin des Ecouelles
91410 CORBREUSE
06-18-22-07-35 ou 01-75-28-10-34
www.soluce-bien-etre.fr
SASU n°820 024 859 RCS Evry

Sylvie Coiffure
Sylvie Coiffure

Ouvertures :
Mardi : 9h00-12h00 / 14h00-18h30
Mercredi : 9h00-12h00 / 14h00-19h00
Jeudi : 9h00-12h00 / 14h00-20h00
Vendredi : 9h00-12h00 / 14h00-19h00
Samedi : 8h30-17h00

5, place de Garlande
91410 Corbreuse
RM : 424407963-910

01.64.59.52.36

AU FIL DES 4 SAISONS
Entretien - Création des Espaces Verts
Elagage - (Devis Gratuit)
1 Rue Saint Périer - CORBREUSE

Stéphane BANCE
01 60 81 92 55
aufildes4saisons91@free.fr

**CHAUFFAGE CENTRAL - COUVERTURE
PLOMBERIE - SANITAIRE**

ETS DON ERIC
1 Chemin des Ecouelles
91410 CORBREUSE

Tel : 01 64 59 36 39
boisdam@aliceads1.fr

Traitement des toitures
Pose d'adoucisseurs



Taxi Corbreuse 7/7 et 24/24
Mr MORAND Valentin à votre service
Véhicule tout confort climatisé
Toutes distances, gares, aéroports
Transport de malades assis - Conventiéonné CPAM

Agréé sécurité sociale 912 560 471
N° sîret : 832 635 841 00014

Tél : 06.07.38.44.25